

ת.ת. 121.106, 122.107, 123.108 ו-124.109
 שטח המגרש: 22.399
 שטח הבנייה: 136.30
 שטח הפיתוח: 121

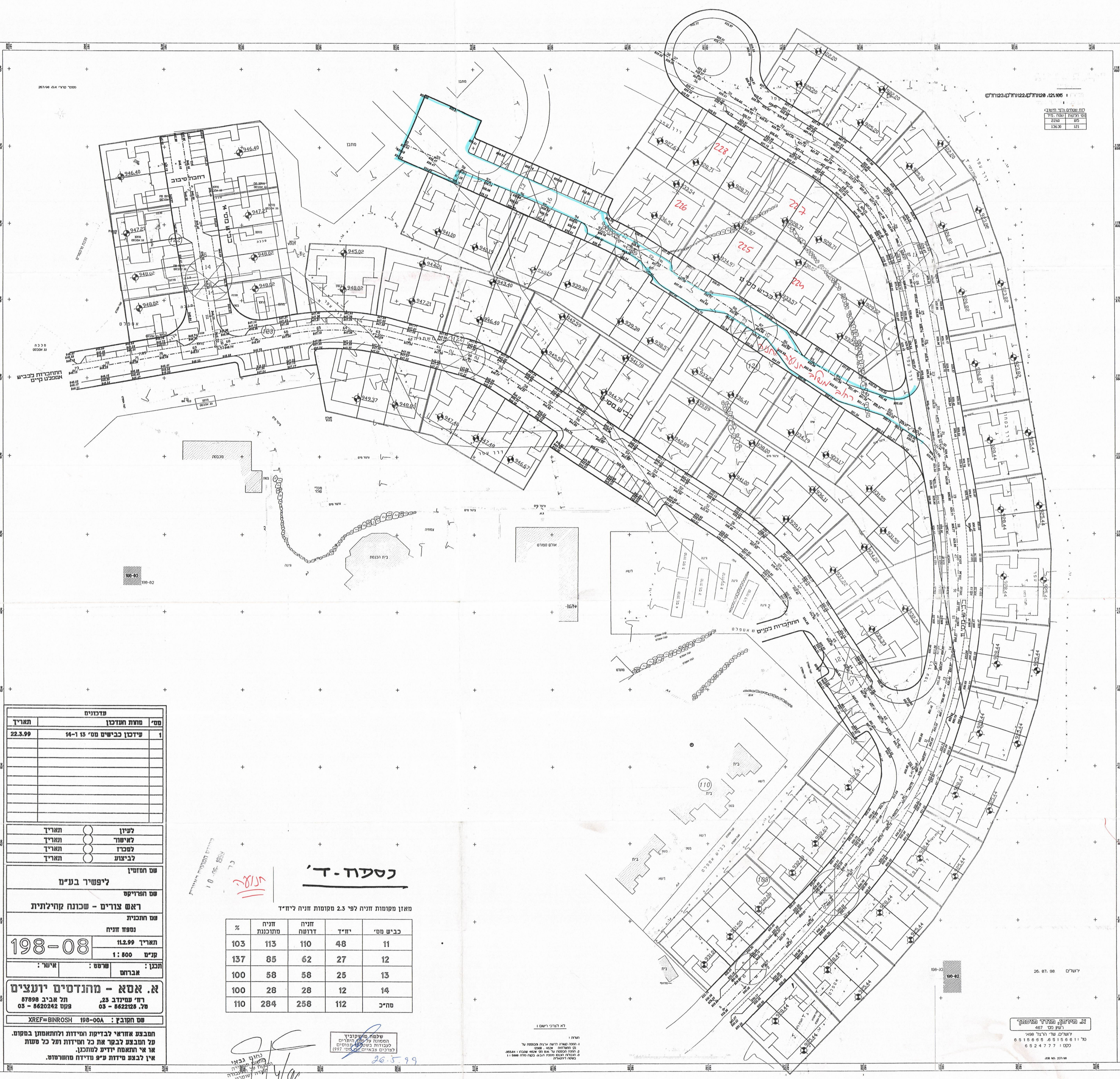

ערכונים	
מס' תעודת העדכון	תאריך
1	22.3.99
עידכון כבישים ט"ו 13-14	

לעיון	תאריך
לאישור	תאריך
למכרז	תאריך
לביצוע	תאריך

שם המזכיר	
ליפשיך בע"מ	
שם הפרויקט	
ראש צורים - שכונת קהילתית	
שם החברות	
נספח חניה	
תאריך	11.2.99
קנין	1:800
תכנון	אברהם שרעם
אישר	

א. אסא - מהנדסים יועצים
 ר"ח ענינוב 25, תל אביב 67896
 פקס 05-622228, טל 05-87896
 XREF=BINROSH 198-00A

חמבע אחראי לבדיקת המידות ולתאמתן במקום. על חמבע לבקור את כל המידות ועל כל טעות או אי תאמתה יודיע לתוכנו. אין לבצע מידות ע"פ מדידה מחוץ לתחום.

כ"ג
 10.10.99
 יוסי

נספח ד'

מאזן מקומות חניה לפי 2.3 מקומות חניה ליחיד

כביש ט"ו	יחיד	חניה דרושה	חניה מתוכננת	%
11	48	110	113	103
12	27	62	85	137
13	25	58	58	100
14	12	28	28	100
סה"כ	112	258	284	110

שלשם משקלובי
 המספרים על קווי החניה
 קבוצותיו כפי שצוין בתוכנית
 לצורכי צאינים
 26.5.99

לא הרכיב רשמי
 המורה:
 1. תוכנית רישום רישום עיריית בת ים
 2. תוכנית רישום רישום רשות מקומית
 3. תוכנית רישום רישום רשות מקומית
 4. תוכנית רישום רישום רשות מקומית

22. תאריך תחילת הפיתוח: 26.07.98
 467 רישום
 יעוץ ע"י רישום 198
 05 115 6 6 5 26 5 1 5 6 6 1
 6 2 4 7 7 1 (קטן)

נכון לבנין
 תאריך 11.10.99
 יוסי