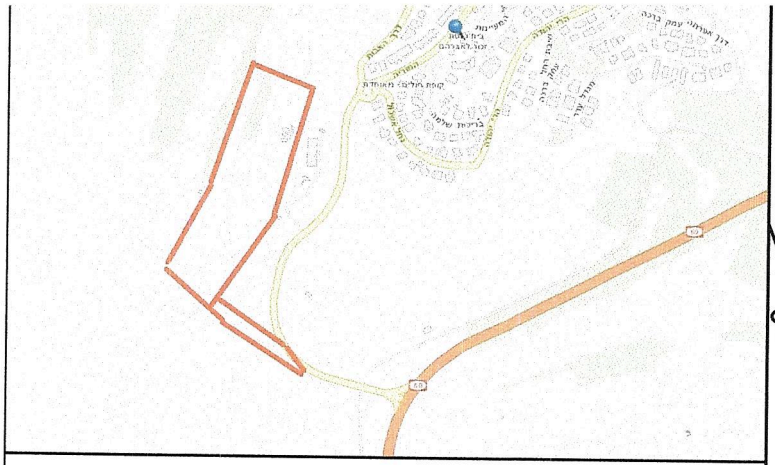

תרשים סביבה

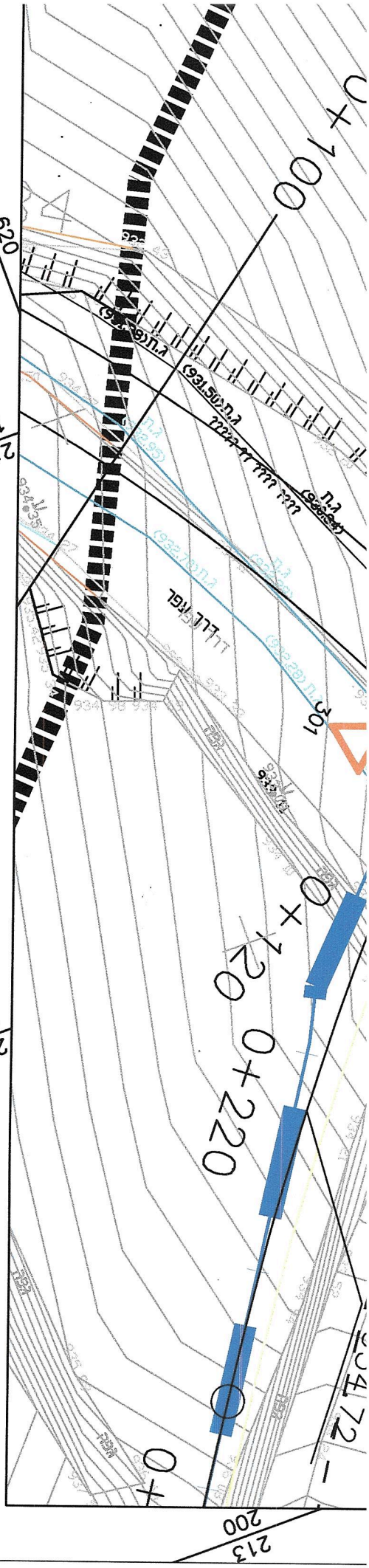

מהדורה	מהות השינוי	תאריך
0	תכנית מקדמית	22\03\20

מועצה אזורית
גוש עציון בית ישראלי
רשות תסריר מקומית
לאישור המועצה
מנכ"ל המועצה
מהנדס המועצה
03498798
מנהל אגף פיקוח ואכיפה
קצין בטיחות
רפ"ק אינג' בן ציון רום
מהנדס תנועה מחוז שמ"
מ.א 1903909

מטה ריינבלי
קצין בטיחות בתעבורה
מס' הסמכה 4204

שינויים

לעיון ○	לאישור ●	למכרז ○	לבצוע ○

שם פרויקט: **נווה דניאל**

שם תוכנית: **ישיבת מקור חיים**
תכנית תנועה

קנה מידה:	1 : 250	מתכנן:	הדס
מס' תוכנית:	0187-01-01	משרטט:	הדס
		מאשר:	יוסי

תנועה וכבישים בע"מ
טל: +972-2-6569010 • פקס: +972-1532-6569010 Fax:
e-mail: office@ysterneng.com • web: www.ysterneng.com
כתובת: רחוב פועלי צדק 3, ירושלים 9342221
Address: 3, Poaley Tsedek st., Jerusalem 9342221

X:\projects\mekor-haim\plan\mekor-haim-yeshiva-1.dwg, 22/03/2020 13:10:40, DWG To PDF.pc3